

**ATTESTATION
DESTINÉE À L'INTRODUCTION
D'UNE DEMANDE DE PERMIS D'URBANISME
AVEC CONCOURS D'UN ARCHITECTE**

Identité de l'architecte concerné par la présente attestation

- Nom : MARCHAL
- Prénom : Olivier
- N° de membre : 1700950
- Siège d'activité principale : 5580 Rochefort, Rue Florichamps 7
- Pays : Belgique

**Est inscrit au tableau de l'Ordre des Architectes de la province de Namur.
L'architecte est autorisé à exercer la profession d'architecte en Belgique.**

Identification du projet concerné par la présente attestation

- Nom du maître de l'ouvrage / société : MALOU Brigitte
- Agissant au nom et pour le compte de la société demanderesse : Grottes de Han sa
- Bien appartenant à : MALOU Brigitte
- Adresse : Rue des Grottes - Rue du Grand Hy 50 -13 - 5580 Han-sur-Lesse
- Pays: Belgique
- Cadastre : Rochefort, 4ème division, section A, n° 908 y, 908 W, 908 V, 1124 a², 1124 b², 1124 c², 1124 t, 1124 w, 1136 s², 1136 a³, 1149 c², 1136 x², 1149 y, 1149 v, 1149 x, 1149 t, 1135 b, 1158 c, 1131 b, 1132 b, 1160 d
- Nature du projet : Construction d'un bâtiment accueil, billetterie et bureaux. Aménagement d'une nouvelle zone départ tram et safari car avec zone d'attente, Aménagement de la plaine de Dry Hamptay, Aménagement d'un parking de 470 emplacements et un de 20 emplacements, Construction de kiosque (information, vente, sanitaires, locaux personnels, ...)

Attestation délivrée le 09 novembre 2020 par voie électronique via le système ArchiOnWeb de l'Ordre des Architectes (Conseil francophone et germanophone).

Numéro de l'attestation : 21027000174502

Pour vérifier l'authenticité de cette attestation, veuillez vous rendre sur le site <https://www.archionweb.be> et introduisez le n° de l'attestation.

NOM DE LA SOCIÉTÉ : ARCHITECTES CM2 SPRL

N° DE MATRICULE : 2700059

SIÈGE D'ACTIVITÉ PRINCIPALE : 5300 Sclayn, Rue Vilette 405 - RC01

PAYS : Belgique

Est inscrit au tableau de l'Ordre des Architectes de la province de Namur.

Cette société est autorisée à exercer la profession d'architecte en Belgique.

Identification du projet concerné par la présente attestation

NOM DU MAITRE DE L'OUVRAGE / SOCIÉTÉ : MALOU Brigitte

AGISSANT AU NOM ET POUR LE COMPTE DE LA SOCIÉTÉ DEMANDERESSE : Grottes de Han sa

Bien appartenant à : MALOU Brigitte

Rue, numéro, boîte : Rue des Grottes - Rue du Grand Hy 50 -13

Code postal + Ville : 5580 Han-sur-Lesse

Pays: Belgique

Cadastré : Rochefort, 4ème division, section A, n° 908 y, 908 W, 908 V, 1124 a², 1124 b², 1124 c², 1124 t, 1124 w, 1136 s², 1136 a³, 1149 c², 1136 x², 1149 y, 1149 v, 1149 x, 1149 t, 1135 b, 1158 c, 1131 b, 1132 b, 1160 d

Nature du projet : Construction d'un bâtiment accueil, billetterie et bureaux. Aménagement d'une nouvelle zone départ tram et safari car avec zone d'attente, Aménagement de la plaine de Dry Hamptay, Aménagement d'un parking de 470 emplacements et un de 20 emplacements, Construction de kiosque (information, vente, sanitaires, locaux personnels, ...)

ATTESTATION délivrée le 09 novembre 2020, par voie électronique via le système ARCHIONWEB de l'Ordre des Architectes (Conseil francophone et germanophone).

Numéro de l'attestation : 21027000174502

Pour vérifier l'authenticité de cette attestation, veuillez vous rendre sur le site <https://www.archionweb.be> et introduisez le n° de l'attestation.



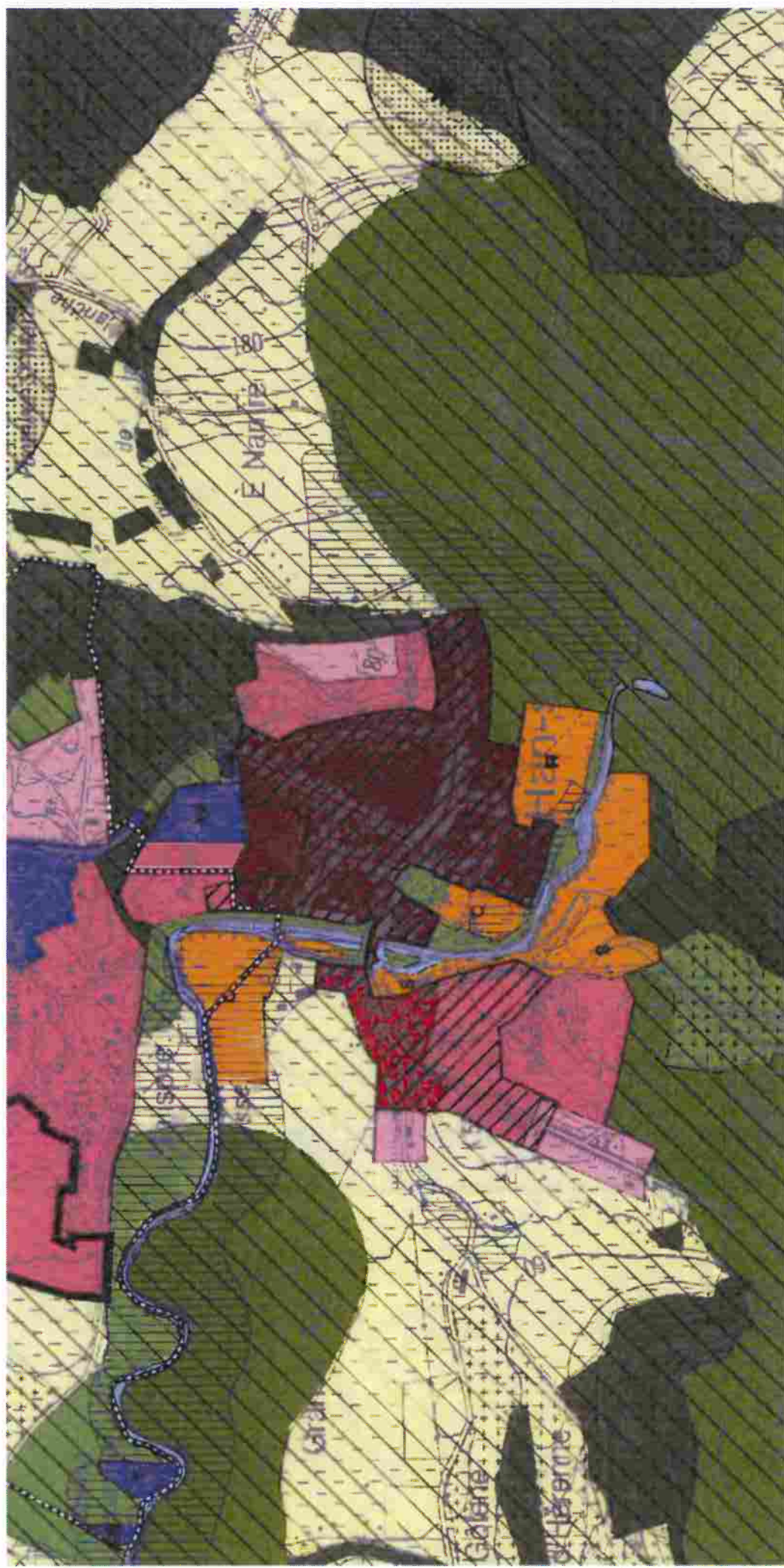



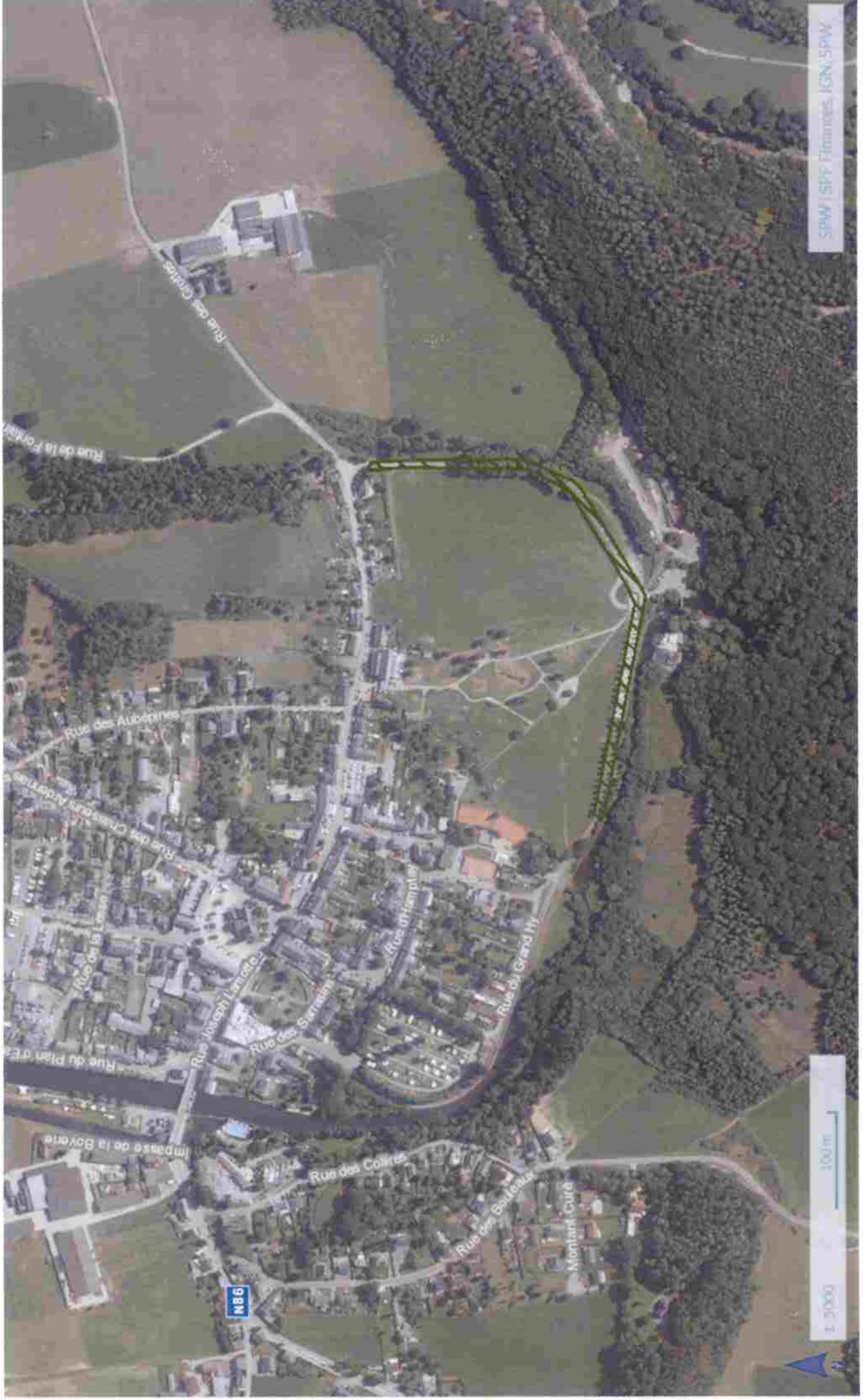

Association

MARCHAL O.
7, rue Florichamps 5580 ROCHEFORT

Architectes CM2 sprl
405 RC 01, rue Vilette 5300 SCLAYN
Société Civile ayant emprunté la forme d'une s.p.r.l.

Sclayn, 04-03-2020



1182.15 Han-sur-lesse

e.mail : MARCHAL_o.marchal@skynet.be & CM2 : info@architectes-cm2.be

Association

MARCHAL O.
7, rue Florichamps 5580 ROCHEFORT

Architectes CM2 sprl
405 RC 01, rue Vilette 5300 SCLAYN
Société Civile ayant emprunté la forme d'une S.P.R.L.

Sclayn, 04-03-2020



1182.15 Han-sur-lesse

e.mail : MARCHAL_o.marchal@skynet.be & CM2 : info@architectes-cm2.be

Association

MARCHAL O.
7, rue Florichamps 5580 ROCHEFORT

Architectes CM2 sprl
405 RC 01, rue Vilette 5300 SCLAYN
Société Civile ayant emprunté la forme d'une S.p.r.l.

Sclayn, 04-03-2020

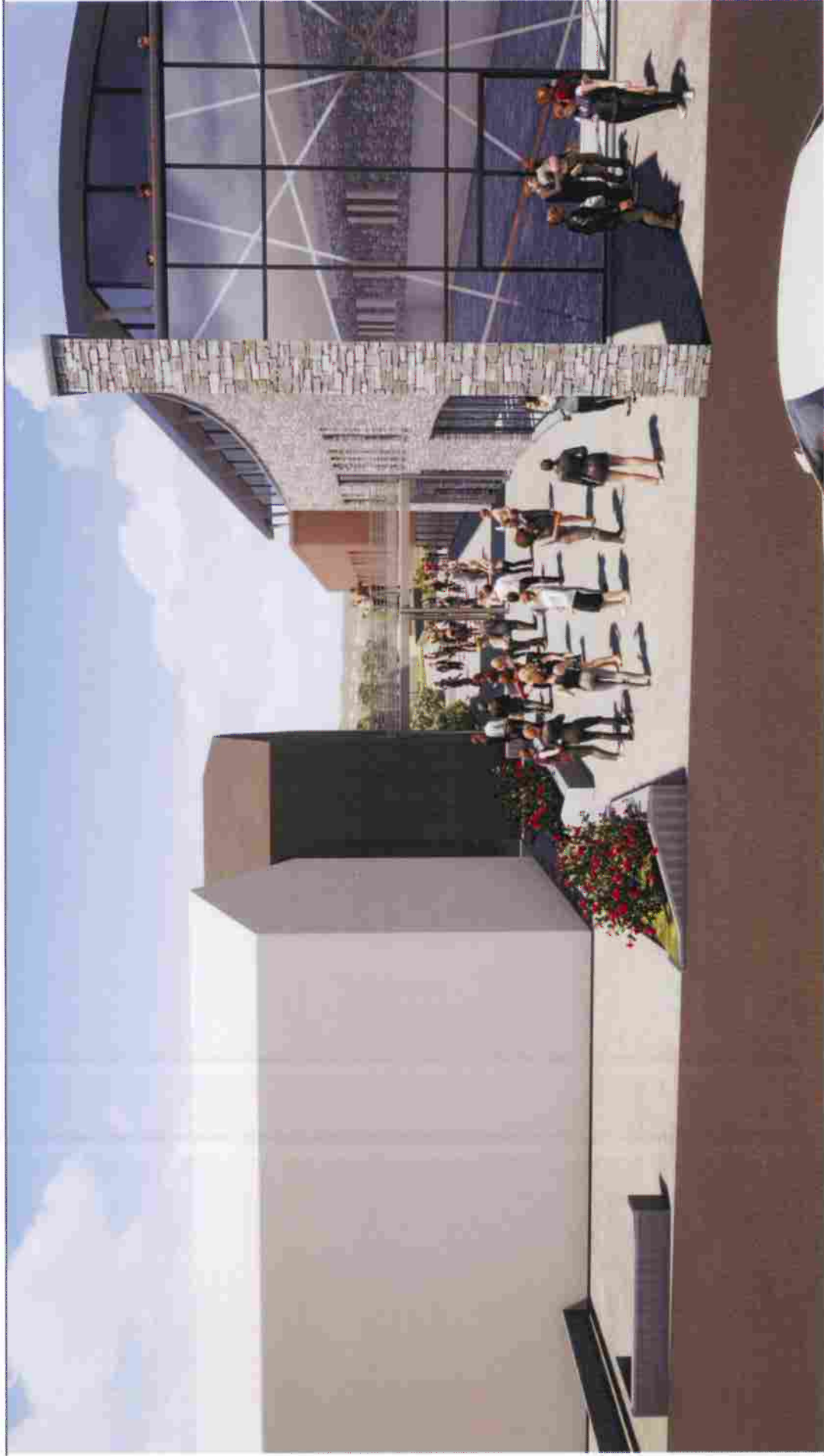

1182.15 Han-sur-lesse

e.mail : MARCHAL_o.marchal@skynet.be & CM2 : info@architectes-cm2.be

Association

MARCHAL O.
7, rue Florichamps 5580 ROCHEFORT

Architectes CM2 sprl
405 RC 01, rue Vilette 5300 SCLAYN
Société Civile ayant emprunté la forme d'une S.P.R.L.

Sclayn, 04-03-2020



1182.15 Han-sur-lesse

e.mail : MARCHAL_o.marchal@skynet.be & CM2 : info@architectes-cm2.be

Association

MARCHAL O.
7, rue Florichamps 5580 ROCHEFORT

Architectes CM2 sprl
405 RC 01, rue Vileite 5300 SCLAYN
Société Civile ayant emprunté la forme d'une s.p.r.l.

Sclayn, 04-03-2020



1182.15 Han-sur-lesse

e.mail : MARCHAL_o.marchal@skynet.be & CM2 : info@architectes-cm2.be

Association

MARCHAL O.
7, rue Florichamps 5580 ROCHEFORT

Architectes CM2 sprl
405 RC 01, rue Vileite 5300 SCLAYN
Société Civile ayant emprunté la forme d'une s.p.r.l.

Sclayn, 04-05-2020



1132.15 Han-sur-lesse

e.mail : MARCHAL : o.marchal@skynet.be & CM2 : info@architectes-cm2.be

Association

MARCHAL O.
7, rue Florichamps 5580 ROCHEFORT

Architectes CM2 sprl
405 RC 01, rue Vilette 5300 SCLAYN
Société Civile ayant emprunté la forme d'une s.p.r.l.

Sclayn, 04-05-2020



1182.15 Han-sur-lesse

e.mail : MARCHAL : o.marchal@skynet.be & CM2 : info@architectes-cm2.be

Association

MARCHAL O.
7, rue Florichamps 5580 ROCHEFORT

Architectes CM2 sprl
405 RC 01, rue Vileite 5300 SCLAYN
Société Civile ayant emprunté la forme d'une s.p.r.l.

Sclayn, 04-03-2020



1182.15 Han-sur-lesse

e.mail : MARCHAL : o.marchal@skynet.be & CM2 : info@architectes-cm2.be

Association

MARCHAL O.

7, rue Florichamps 5580 ROCHEFORT

Architectes CM2 sprl

405 FC 01, rue Vilette 5300 SCLAYN
Société Civile ayant emporté la forme d'une s.p.r.l.

Sclayn, 04-03-2020



1182.15 Han-sur-lesse

e.mail : MARCHAL_o.marchal@skynet.be & CM2 : info@architectes-cm2.be

Association

MARCHAL O.
7, rue Florichamps 5580 ROCHEFORT

Architectes CM2 sprl
405 RC 01, rue Vilette 5300 SCLAYN
Sociétés Civiles ayant emprunté la forme d'une s.p.r.l.

Sclayn, 04-03-2020



1182.15 Han-sur-lesse

e.mail : MARCHAL_o.marchal@skynet.be & CM2 : info@architectes-cm2.be

Association

MARCHAL O.
7, rue Florichamps 5580 ROCHEFORT

Architectes CM2 sprl
405 RC 01, rue Vilette 5300 SCLAYN
Société Civile ayant emprunté la forme d'une s.p.r.l.

Sclayn, 04-03-2020



1182.15 Han-sur-lesse

e.mail : MARCHAL_o.marchal@skynet.be & CM2 : info@architectes-cm2.be

Association

MARCHAL O.
7, rue Florichamps 5580 ROCHEFORT

Architectes CM2 sprl
405 RC 01, rue Vilette 5300 SCLAYN
Société Civile ayant emprunté la forme d'une s.p.r.l.

Sclayn, 04-03-2020



1182.15 Han-sur-Iesse

e.mail : MARCHAL_o.marchal@skynet.be & CM2 : info@architectes-cm2.be

Association

MARCHAL O.
7, rue Florichamps 5580 ROCHEFORT

Architectes CM2 spri
405 RC 01, rue Vilette 5300 SCLAYN
Société Civile emprunté la forme d'une S.P.R.L.

Sclayn, 04-03-2020



1182.15 Han-sur-lesse

e.mail : MARCHAL_o.marchal@skynet.be & CM2 : info@architectes-cm2.be

Association

MARCHAL O.
7, rue Florichamps 5580 ROCHEFORT

Architectes CM2 sprl
405 RC 01, rue Vileite 5300 SCLAYN
Société Civile ayant emprunté la forme d'une S.p.r.l

Sclayn, 04-03-2020



1182.15 Han-sur-lesse

e.mail : MARCHAL_o.marchal@skynet.be & CM2 : info@architectes-cm2.be

Association

MARCHAL O.
7, rue Florichamps 5580 ROCHEFORT

Architectes CM2 sprl
405 RC 01, rue Vilette 5300 SCLAYN
Société Civile ayant emprunté la forme d'une s.p.r.l.

Sclayn, 04-03-2020



1182.15 Han-sur-lesse

e.mail : MARCHAL_o.marchal@skynet.be & CM2 : info@architectes-cm2.be

Association

MARCHAL O.
7, rue Florichamps 5580 ROCHEFORT

Architectes CM2 sprl
405 RC 01, rue Vilette 5300 SCLAYN
Société Civile ayant emprunté la forme d'une s.p.r.l.

Sclayn, 04-03-2020



1182.15 Han-sur-Iesse

e mail : MARCHAL : o.marchal@skynet.be & CM2 : info@architectes-cm2.be

Association

MARCHAL O.
7, rue Florichamps 5680 ROCHEFORT

Architectes CM2 sprl
405 RC 01, rue Vilette 5300 SCLAYN
Société Civile ayant emprunté la forme d'une S.p.R.L.

Sclayn, 04-03-2020



1182.15 Han-sur-lesse

e mail : MARCHAL_o.marchal@skynet.be & CM2 : info@architectes-cm2.be

Association

MARCHAL O.
7, rue Florichamps 5580 ROCHEFORT

Architectes CM2 sprl
405 RC 01, rue Vilette - 5300 SCLAYN
Société Civile ayant emprunté la forme d'une s.p.r.l.

Sclayn, 04-03-2020



1182.15 Han-sur-lesse

e.mail : MARCHAL : o.marchal@skynet.be & CM2 : info@architectes-cm2.be

Association

MARCHAL O.

7. rue Florichamps 5580 ROCHEFORT

Architectes CM2 sprl
405 RC 01, rue Vilette 5300 SCLAYN
Société Civile ayant emporté la forme d'une S.P.R.L.

Sclayn, 04-03-2020



1182.15 Han-sur-lesse

e mail : MARCHAL_o.marchal@skynet.be & CM2 : info@architectes-cm2.be

Association

MARCHAL O.
7, rue Florichamps 5580 ROCHEFORT

Architectes CM2 sprl
405 RC 01, rue Vilette 5300 SCLAYN
Société Civile ayant emprunté la forme d'une s.p.r.l.

Sclayn, 04-03-2020



1182.15 Han-sur-Iesse

e.mail : MARCHAL : o.marchal@skynet.be & CM2 : info@architectes-cm2.be

Association

MARCHAL O.
7, rue Florichamps 5580 ROCHEFORT

Architectes CM2 sprl
405 RC 01, rue Vilette 5300 SCLAYN
Société Civile ayant emprunté la forme d'une s.p.r.l.

Sclayn, 04-03-2020



1182.15 Han-sur-lesse

e.mail : MARCHAL : o.marchal@skynet.be & CM2 : info@architectes-cm2.be

Association

MARCHAL O.
7, rue Florichamps 5580 ROCHEFORT

Architectes CM2 sprl
405 RC 01, rue Vilette 5300 SCLAYN
Société Civile ayant emprunté la forme d'une s.p.r.l.

Sclayn, 04-03-2020



1182.15 Han-sur-lesse

e.mail : MARCHAL_o.marchal@skynet.be & CM2 : info@architectes-cm2.be

Association

MARCHAL O.
7, rue Florichamps 5580 ROCHEFORT

Architectes CM2 sprl
405 RC 01, rue Vilette 5300 SCLAYN
Société Civile ayant emprunté la forme d'une s.p.r.l.

Sclayn, 04-03-2020



1182.15 Han-sur-lesse

e.mail : MARCHAL_o.marchal@skynet.be & CM2 : info@architectes-cm2.be

Association

MARCHAL O.
7, rue Florichamps 5580 ROCHEFORT

Architectes CM2 sprl
405 RC 01, rue Vilette 5300 SCLAYN
Société Chelle ayant emprunté la forme d'une s.p.r.l.

Sclayn, 04-03-2020



1182.15 Han-sur-lesse

e.mail : [MARCHAL : o.marchal@skynet.be](mailto:MARCHAL_o.marchal@skynet.be) & CM2 : info@architectes-cm2.be

Association

MARCHAL O.
7, rue Florichamps 5580 ROCHEFORT

Architectes CM2 sprl
405 RC 01, rue Vilette 5300 SCLAYN
Société Civile ayant emprunté la forme d'une s.p.r.l.

Sclayn, 04-03-2020



1182.15 Han-sur-lesse

e.mail : MARCHAL : o.marchal@skynet.be & CM2 : info@architectes-cm2.be



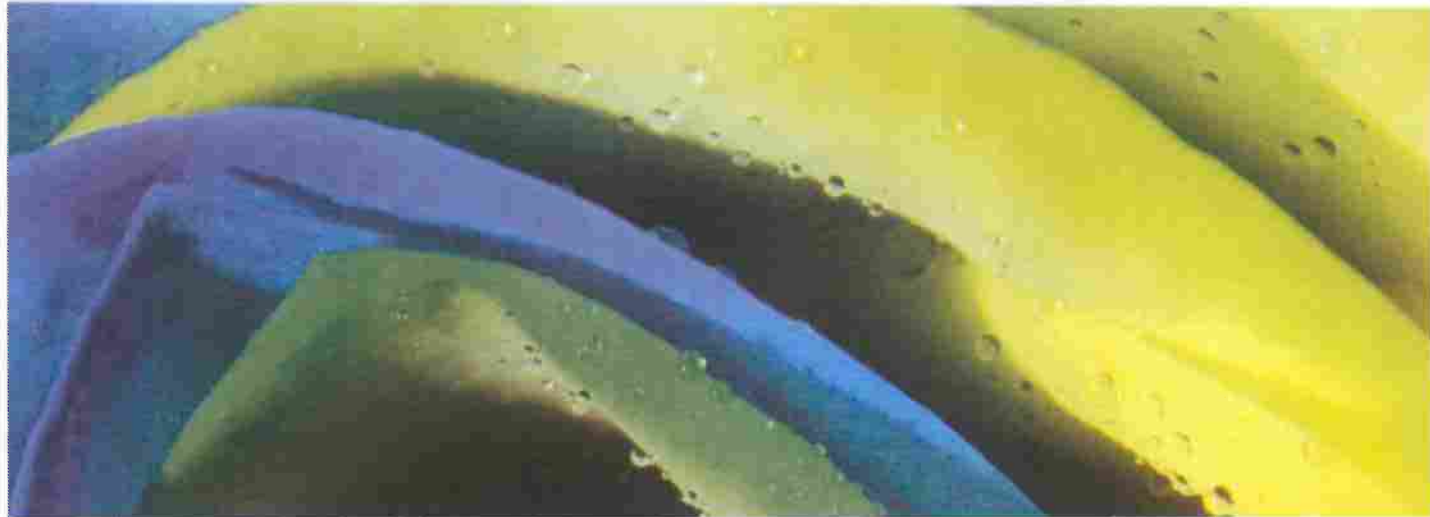

RAL 3004
Rouge Pourpre



RAL 3016



RAL 050 40 40



RAL 020 20 29



RAL 3001



RAL 060 50 70

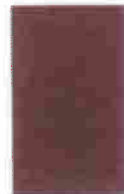

RAL 4004



RAL 060 50 30



RAL 010 20 20



RAL 8001



RAL 3007
Rouge Noir



RAL 040 30 20



RAL 020 20 05



RAL 8028
Brun Terra

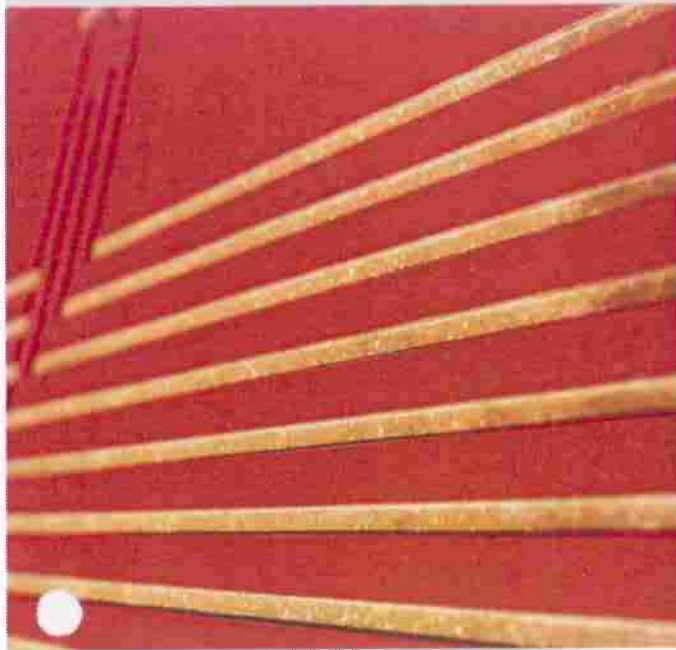

Tous les coloris

Notre production est en mesure de fabriquer des panneaux dans n'importe quel coloris RAL/NCS. Pour connaître les exigences spécifiques et la disponibilité propres à votre projet, consultez notre département Service à la clientèle.



